Aufbauorganisation des Oberkirchenrates ab 1. Januar 2007

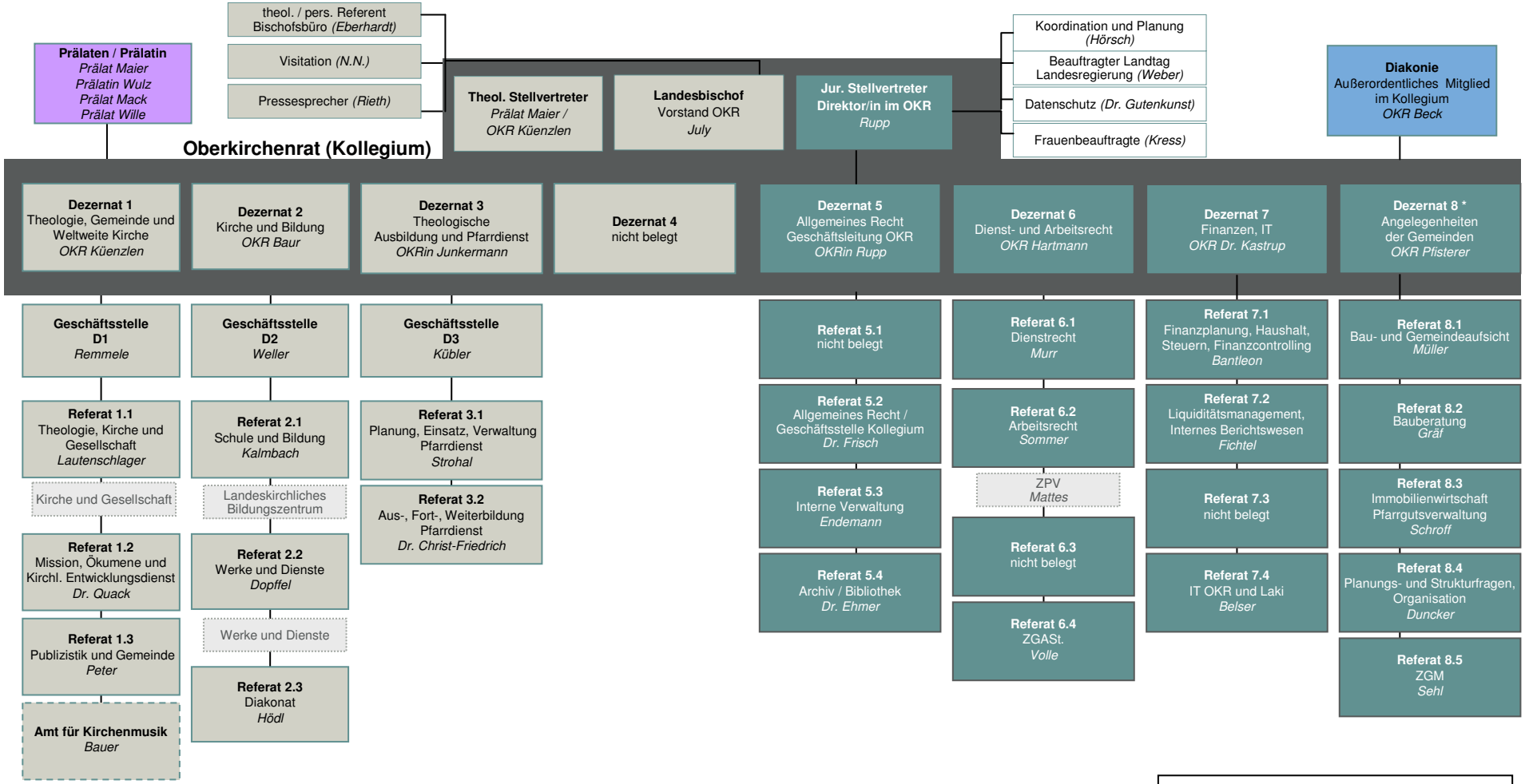

* Zukünftige Ausrichtung des Dezernates: Schwerpunktsetzung auf Unterstützung der Kirchengemeinden/Kirchenbezirke

Evangelische Landeskirche In Württemberg